

DESIGN CONSULTANT

NOTE

REVISION

NO DATE DESCRIPTION

PROJECT TITLE

세종문화회관 저층부  
 공간개선사업 실시설계

DRAWN BY

APPROVED BY

Y.Y.S

CHECKED BY

DATE

2023. 07.

DRAWING TITLE

도면 목록표

SCALE

A3 1:NONE

DRAWING NO.

ET - 001

도면번호	도면명	축척 (A3)
ET - 001	도면 목록표	NONE
ET - 101	강의실 통신설비 평면도	1/100
ET - 102	푸드코트 통신설비 평면도	1/120
ET - 103	작품제작 및 판매장 통신설비 평면도	1/100
ET - 104	안전보건교육장 및 건강관리실 방송설비 평면도	1/100
ET - 201	강의실 방송설비 평면도	1/100
ET - 202	푸드코트 방송설비 평면도	1/120
ET - 203	안전보건교육장 및 건강관리실 방송설비 평면도	1/100
ET - 301	강의실 A/V설비 평면도	1/100
ET - 302	강의실 A/V 시스템 구성도	NONE
ET - 303	강의실 기기 실장도	NONE
ET - 304	강의실 HEADEND 시스템 구성도	NONE
ET - 401	명동칼국수 평면도(철거)	1/100

\*시공시 감독관 및 시설관리자와 협의 후 현장여건에 맞춰 시공 할 것.

**Sooo**  
 Architecture & Design  
**수오건축사사무소**  
 서울서 강남구 테헤란로88길 신안역로1515  
 Tel 02.6053.9280 Fax 02.6053.9281  
 www.soooarchi.com

DESIGN CONSULTANT

NOTE

REVISION

NO	DATE	DESCRIPTION

PROJECT TITLE  
 세종문화회관 저층부  
 공간개선사업 실시설계

DRAWN BY

APPROVED BY  
Y.Y.S

CHECKED BY

DATE  
2023. 07.

DRAWING TITLE  
 강의실  
 통신설비 평면도

SCALE  
A3 1:100

DRAWING NO.  
ET - 101

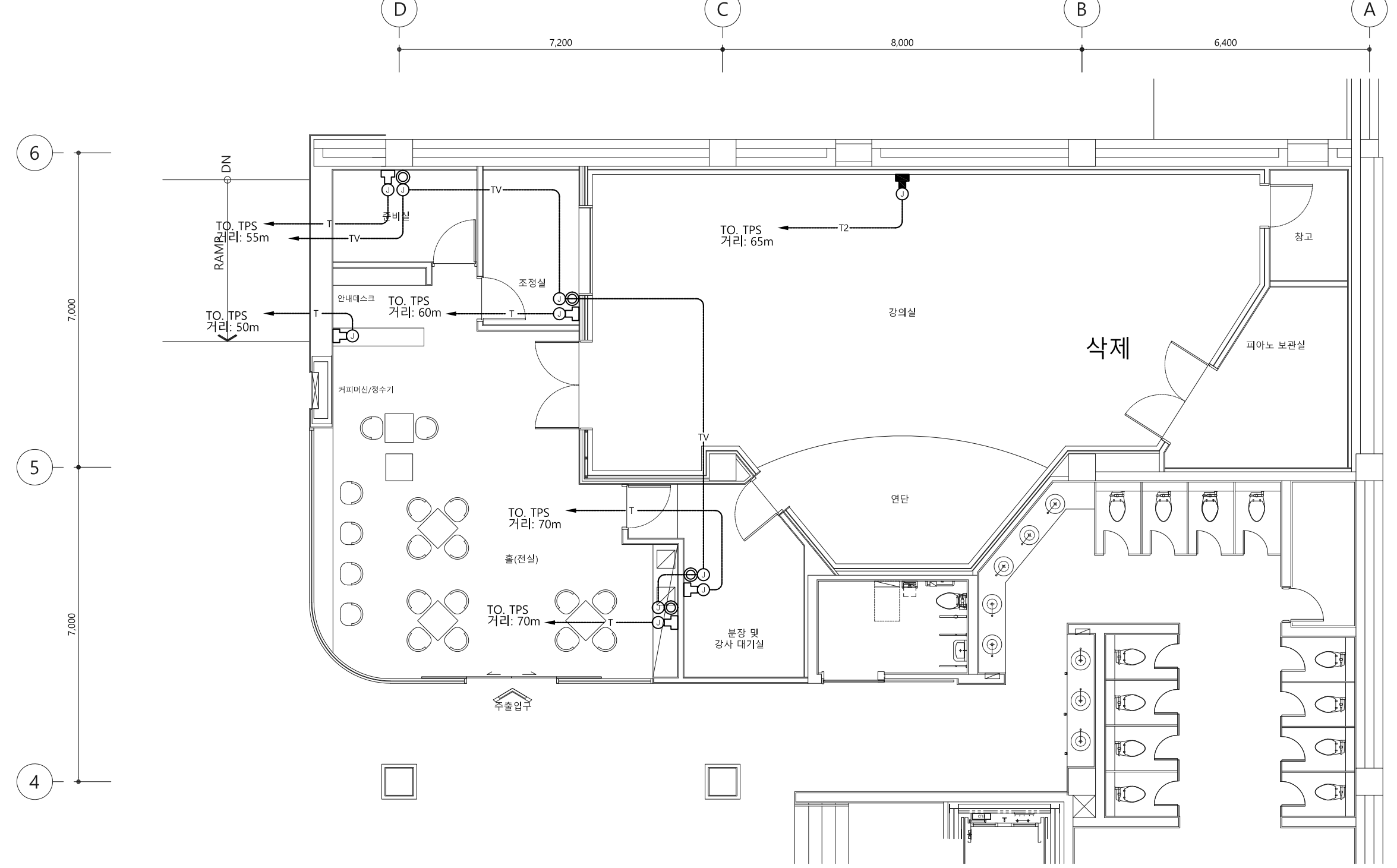

주기사항	
8 PIN 모듈라잭(2PORT)	
8 PIN 모듈라잭(4PORT)	
TV UNIT	
—T— UTP CAT.6 0.5mm/4P x 2 (16C)	
—T2— UTP CAT.6 0.5mm/4P x 4 (22C)	
—TV— HFBT 5C x1 (16C) - TV	

강의실 통신설비 평면도  
 축척 : 1/100

\*시공시 감독관 및 시설관리자와 협의 후 현장여건에 맞춰 시공 할 것.

**Sooo**  
 Architecture & Design  
**수오건축사사무소**

서울시 강남구 테헤란로88길 신안역로1515  
 Tel 02.6053.9280 Fax 02.6053.9281  
 www.soooarchi.com

DESIGN CONSULTANT

NOTE

REVISION

NO	DATE	DESCRIPTION

PROJECT TITLE

세종문화회관 저층부 공간개선사업 실시설계

DRAWN BY

APPROVED BY

Y.Y.S

CHECKED BY

DATE

2023. 07.

DRAWING TITLE

푸드코트 통신설비 평면도

SCALE

A3 1:120

DRAWING NO.

ET - 102

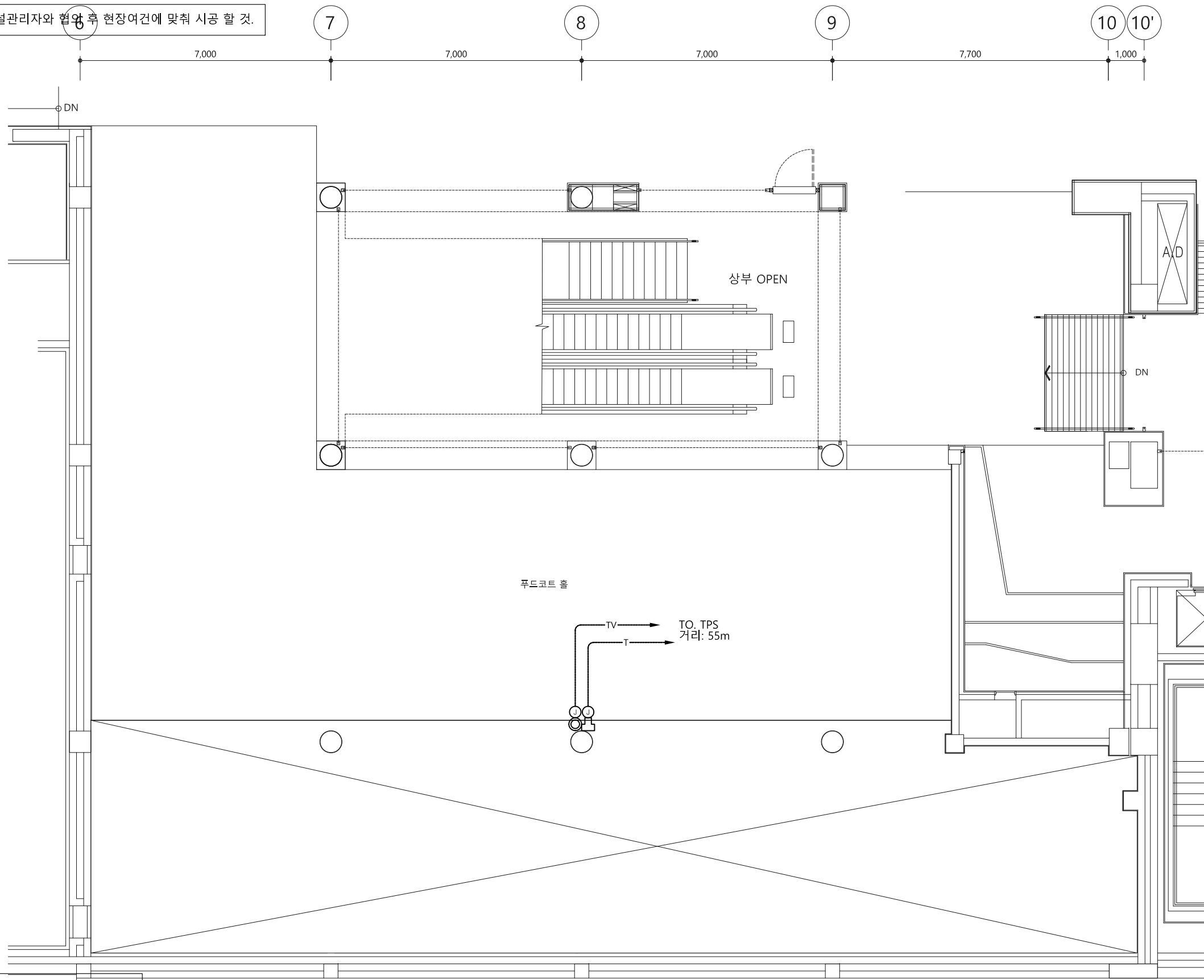

	8 PIN 모듈라잭(2PORT)
	8 PIN 모듈라잭(4PORT)
	TV UNIT
	UTP CAT.6 0.5mm/4P x 2 (16C)
	UTP CAT.6 0.5mm/4P x 4 (22C)
	HFBT 5C x1 (16C) - TV
	EMPTY PIPE (22C)

**푸드코트 통신설비 평면도**  
 축척 : 1/100

\*시공시 감독관 및 시설관리자와 협의 후 현장여건에 맞춰 시공 할 것.

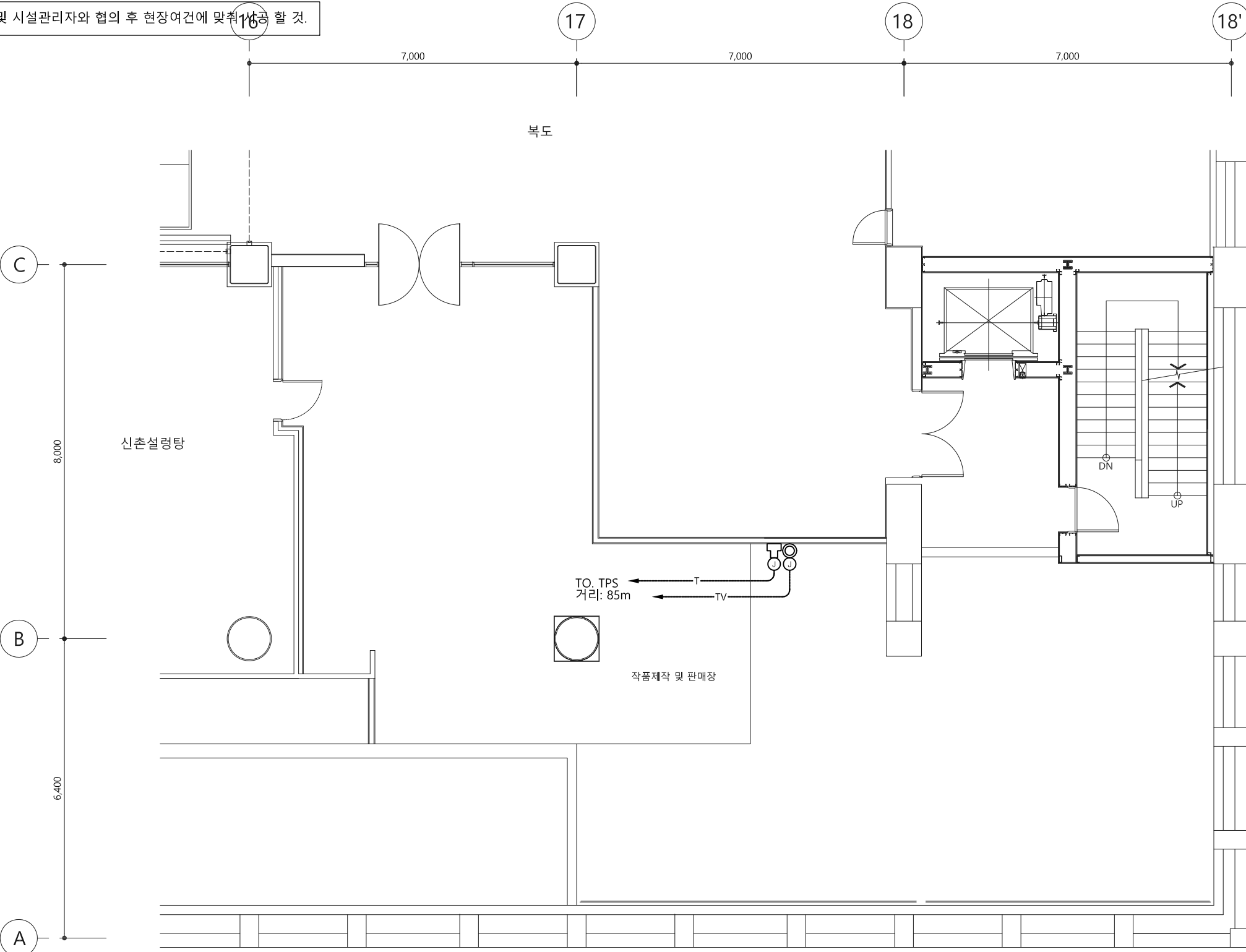

DESIGN CONSULTANT

NOTE

NO	DATE	DESCRIPTION

PROJECT TITLE  
 세종문화회관 저층부  
 공간개선사업 실시설계

DRAWN BY

APPROVED BY  
Y.Y.S

CHECKED BY

DATE  
2023. 07.

DRAWING TITLE  
 작품제작 및 판매장  
 통신설비 평면도

SCALE  
A3 1:100

DRAWING NO.  
ET - 103

주기사항	
	8 PIN 모듈라잭(2PORT)
	8 PIN 모듈라잭(4PORT)
	TV UNIT
	UTP CAT.6 0.5mm/4P x 2 (16C)
	UTP CAT.6 0.5mm/4P x 4 (22C)
	HFBT 5C x1 (16C) - TV

작품제작 및 판매장 통신설비 평면도  
 축척 : 1/100

\*시공시 감독관 및 시설관리자와 협의 후 현장여건에 맞춰 시공 할 것.

**Sooo**  
Architecture & Design  
수오건축사사무소  
서울시 강남구 테헤란로88길 신안역트론길 1515  
Tel 02.6053.9280 Fax 02.6053.9281  
www.soooarchi.com

DESIGN CONSULTANT

NOTE

REVISION

NO	DATE	DESCRIPTION
----	------	-------------

PROJECT TITLE

세종문화회관 저층부  
공간개선사업 실시설계

DRAWN BY

APPROVED BY

Y.Y.S

CHECKED BY

DATE

2023. 07.

DRAWING TITLE

안전교육장 및 건강관리실  
통신설비 평면도

SCALE

A3 1:100

DRAWING NO.

ET - 104

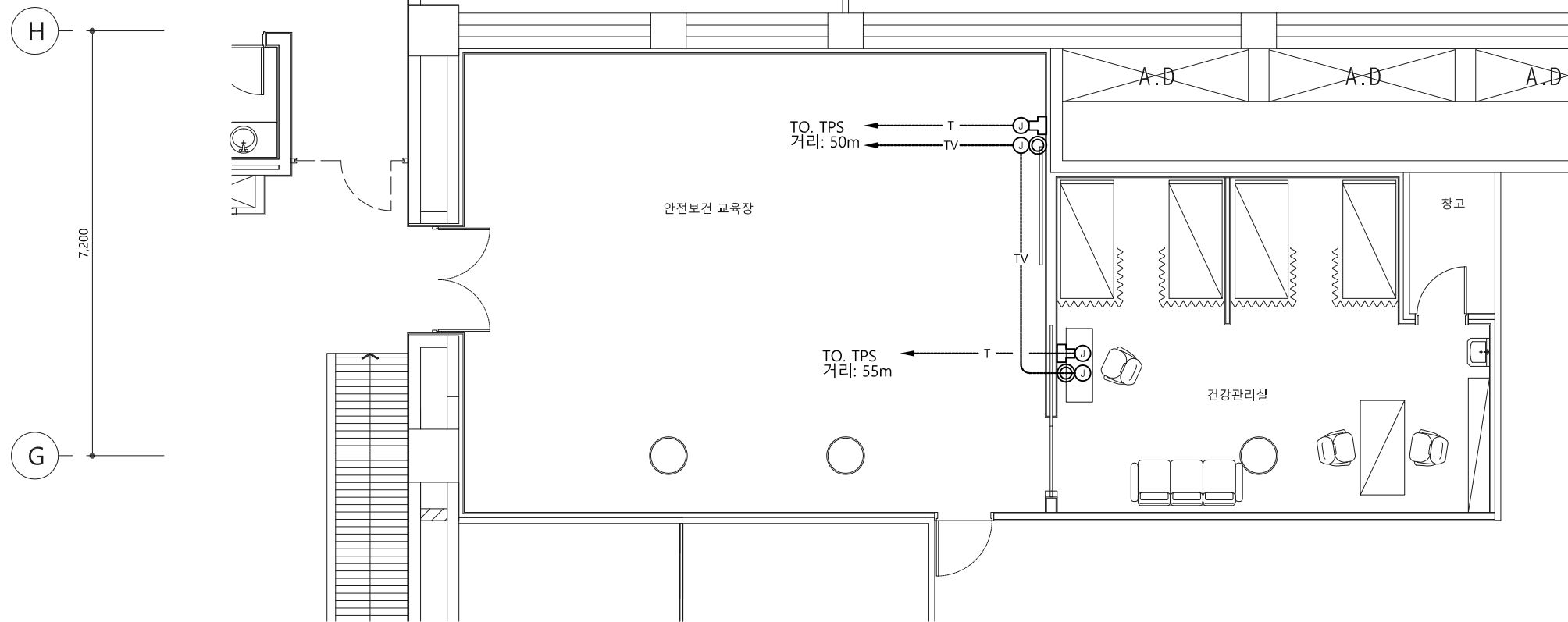
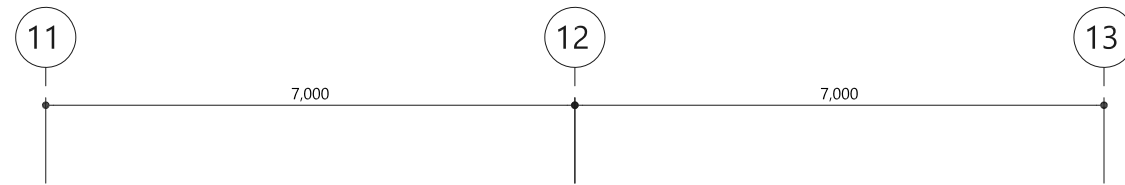

주기사항	
	8 PIN 모듈라잭(2PORT)
	8 PIN 모듈라잭(4PORT)
	TV UNIT
—T—	UTP CAT.6 0.5mm/4P x 2 (16C)
—T2—	UTP CAT.6 0.5mm/4P x 4 (22C)
—TV—	HFBT 5C x1 (16C) - TV

안전보건교육장 및 건강관리실 방송설비 평면도  
축척 : 1/100

\*시공시 감독관 및 시설관리자와 협의 후 현장여건에 맞춰 시공 할 것.

DESIGN CONSULTANT

NOTE

REVISION

NO DATE DESCRIPTION

PROJECT TITLE

세종문화회관 저층부  
공간개선사업 실시설계

DRAWN BY

APPROVED BY

Y.Y.S

CHECKED BY

DATE

2023. 07.

DRAWING TITLE

강의실  
방송설비 평면도

SCALE

A3 1:100

DRAWING NO.

ET - 201

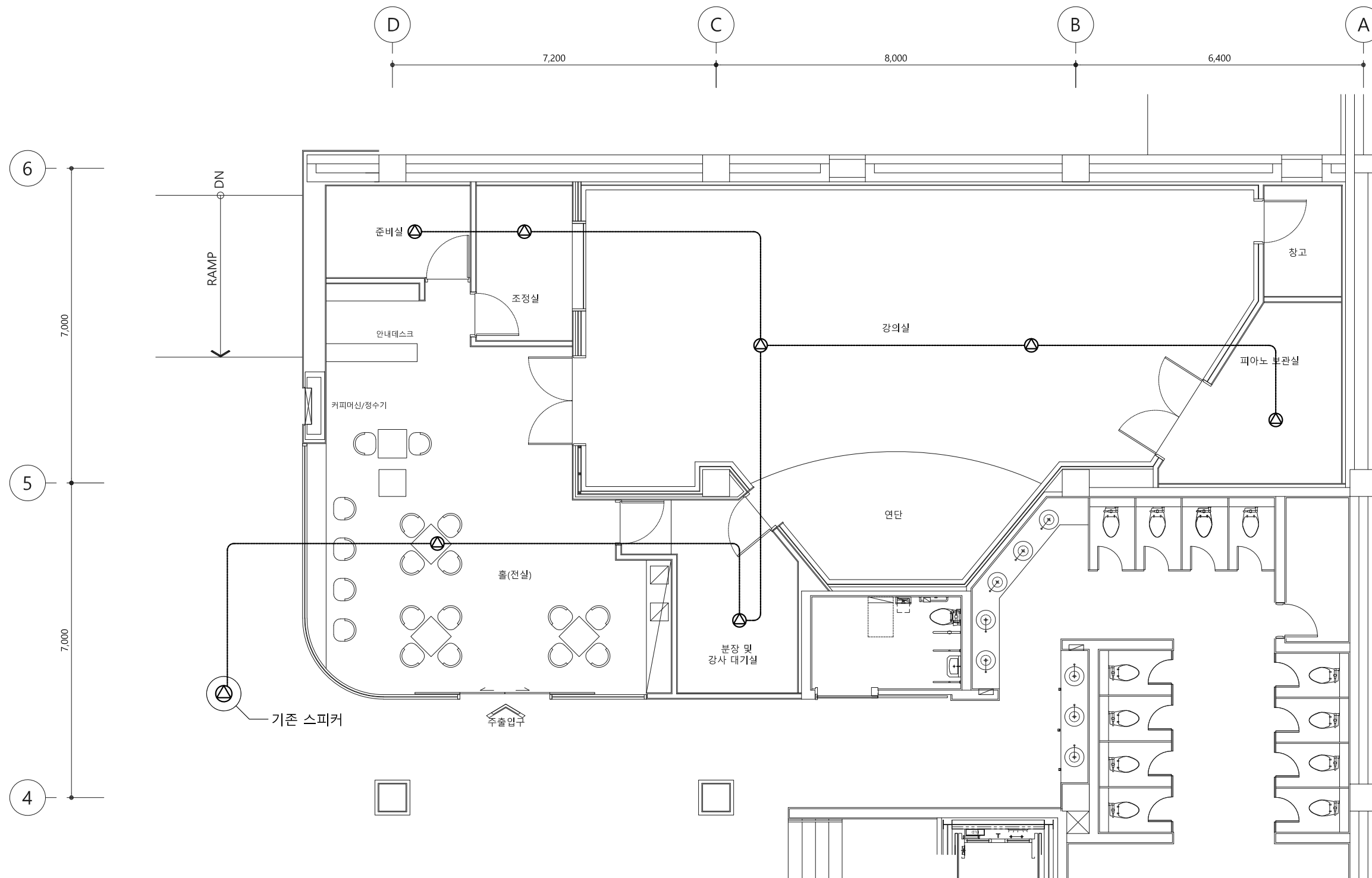

////	주기사항
⊙	전정형 스피커 (3W)
⊗	기존 스피커 BOX
배관배선 신설 (노출)	
—S—	HFIX 1.5mm x 2 (16C)

강의실 방송설비 평면도  
축척 : 1/100

\*시공시 감독관 및 시설관리자와 협의 후 현장여건에 맞춰 시공 할 것.

DESIGN CONSULTANT

NOTE

REVISION

NO	DATE	DESCRIPTION

PROJECT TITLE

세종문화회관 저층부  
공간개선사업 실시설계

DRAWN BY

APPROVED BY

Y.Y.S

CHECKED BY

DATE

2023. 07.

DRAWING TITLE

푸드코트  
방송설비 평면도

SCALE

A3 1:120

DRAWING NO.

ET - 202

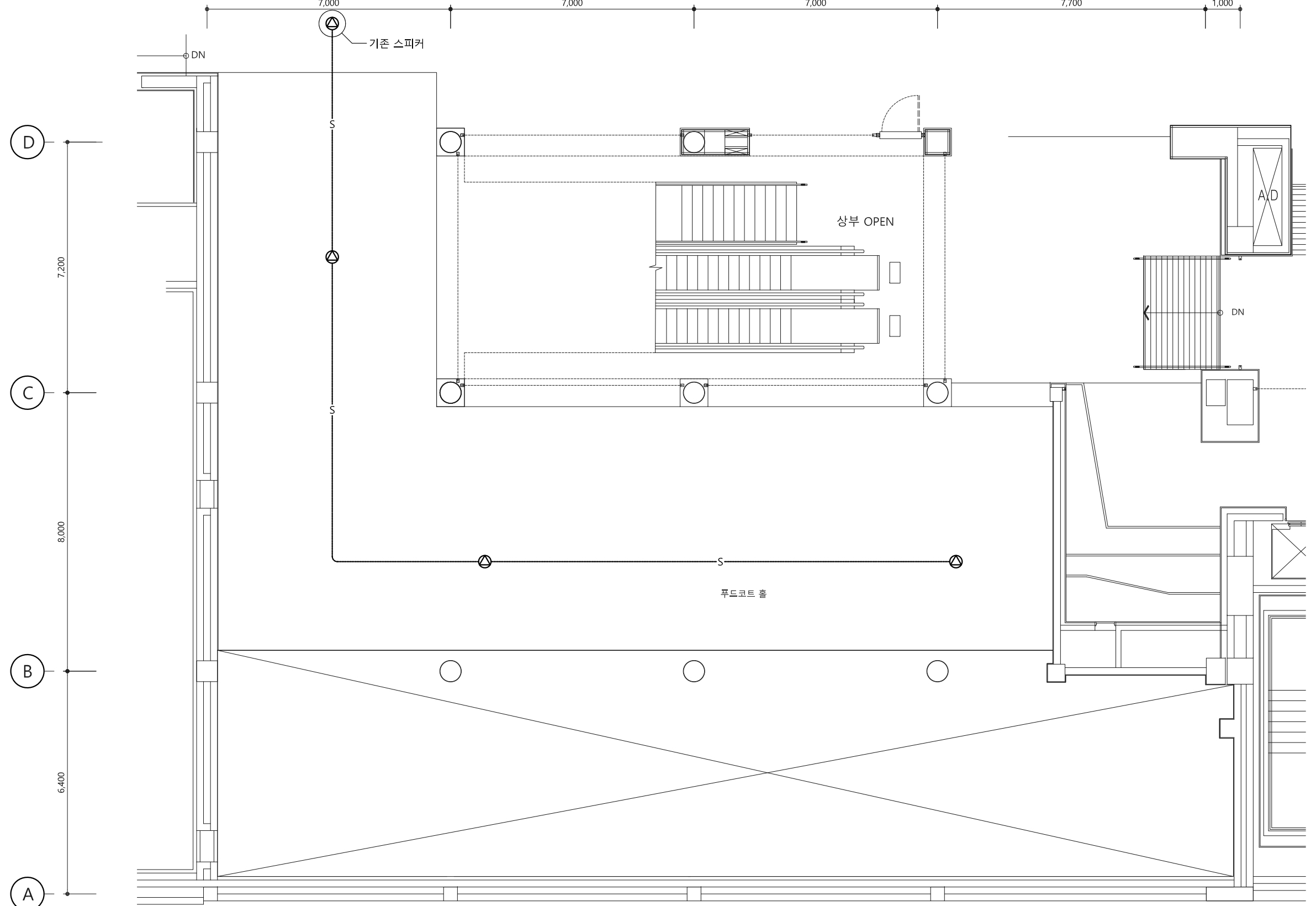

주기사항	
(Symbol: Speaker)	전정형 스피커 (3W)
(Symbol: Box)	기존 스피커 BOX
배관배선 신설 (노출)	
(Symbol: S)	HFIX 1.5mm x 2 (16C)
(Symbol: C)	EMPTY PIPE (16C)

푸드코트 방송설비 평면도  
 축척 : 1/100

\*시공시 감독관 및 시설관리자와 협의 후 현장여건에 맞춰 시공 할 것.

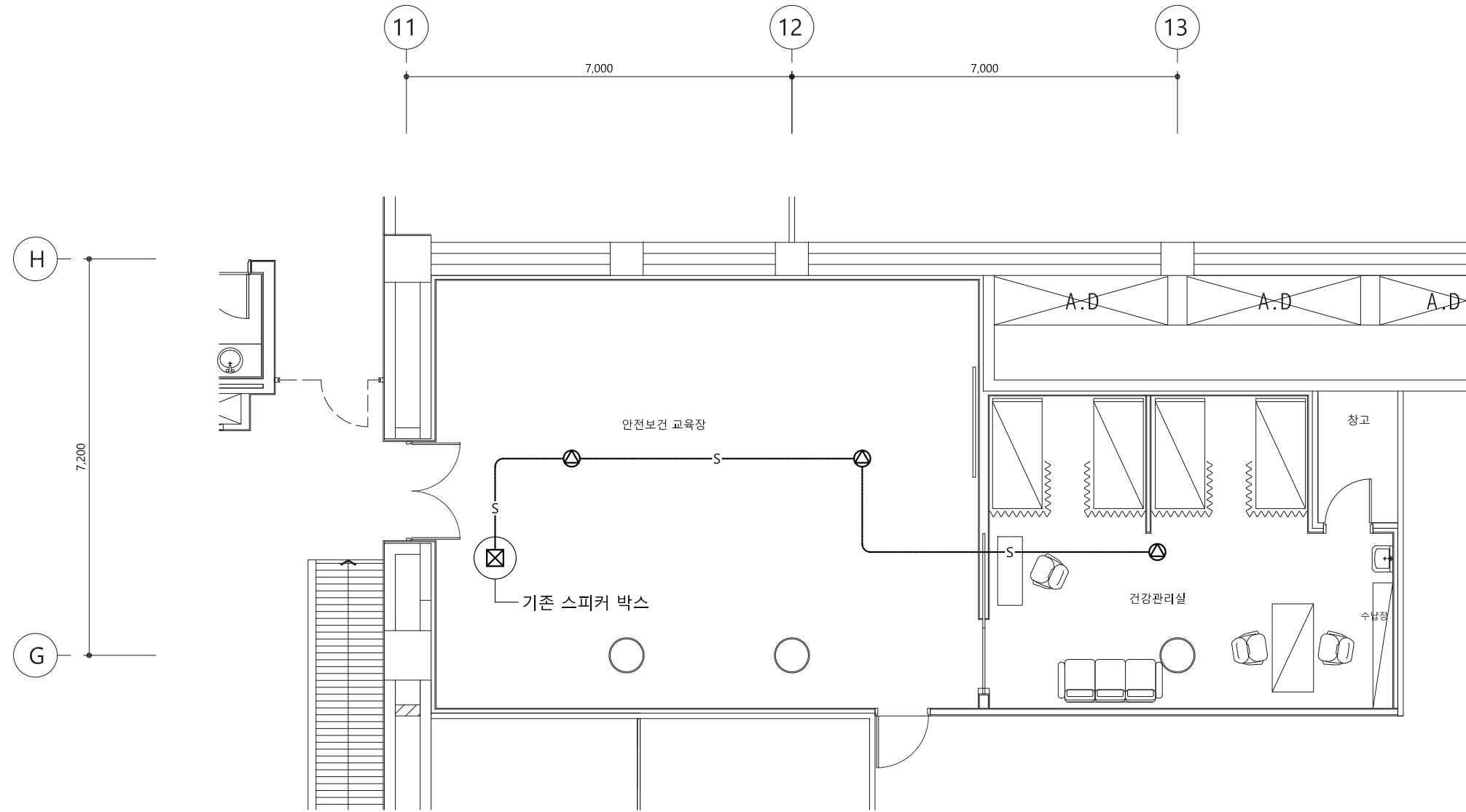

주기사항	
⊙	전정형 스피커 (3W)
⊗	기존 스피커 BOX
배관배선 신설 (노출)	
—S—	HFIX 1.5mm x 2 (16C)

안전보건교육장 및 건강관리실 방송설비 평면도  
축척: 1/100

**Sooo**  
Architecture & Design  
수오건축사사무소  
서울시 강남구 테헤란로88길 신안역로1515  
Tel 02.6053.9280 Fax 02.6053.9281  
www.soooarchi.com

DESIGN CONSULTANT

NOTE

REVISION

NO DATE DESCRIPTION

PROJECT TITLE

세종문화회관 저층부  
공간개선사업 실시설계

DRAWN BY

APPROVED BY

Y.Y.S

CHECKED BY

DATE

2023. 07.

DRAWING TITLE

안전교육장 및 건강관리실  
방송설비 평면도

SCALE

A3 1:100

DRAWING NO.

ET - 203



\*시공시 감독관 및 시설관리자와 협의 후 현장여건에 맞춰 시공 할 것.

DESIGN CONSULTANT

NOTE

NOTE

ITEM	DESCRIPTION	비고
▶	강연용 MAIN SPEAKER	[신설]
▽	W/L ANTENNA	[기존]
□	MULIT PANEL	[기존] 제작품
○	150" 전동 스크린	[신설]
▶	LCD PROJECTOR	[기존]
▶	녹화용 캠코더	[기존]
▶	강연대	[기존] 제작품
▶	40" 모니터 TV	[기존]

배관 배선

ITEM	CABLE	DESCRIPTION
①	239F x 1 (22C)	조정실-SPEAKER
②	L-5C2VS x 2 (28C)	조정실-LCD PROJECTOR
③	UTP CAT.6 0.5mm/4Px1 (16C)	조정실-CAMERA
④	HFBT-5C x 1 (22C)	조정실-W/L ANTENNA
⑤	L-2E5 x 1 (22C)	조정실-MULIT PANEL
⑥	MR202-4AT x 1 (28C)	조정실-강연대
⑦	UTP CAT.6 0.5mm/4Px1 (16C)	강연대-LCD PROJECTOR
⑧	HFBT-5C x 1 (22C)	조정실-SCREEN
⑨	E-CVV 2.5mm <sup>2</sup> /3C x 1L (28C)	
⑩	HDMI CABLE x 1 (22C)	

1. 강의실용 방송장비는 기존장비 철거 후 보관되어 장비를 이장 채설치 한다.
2. 시공전 반드시 발주처 및 세종문화회관 감독관과 협의하여 공사한다.
3. 배관, 배선 부분은 통신공사분야 현장 협의에 의해 배관, 배선의 타입은 변경 될 수 있음.
4. 조정실 방송랙 외함 통합접지에 연결할것.

REVISION

NO DATE DESCRIPTION

PROJECT TITLE

세종문화회관 저층부  
공간개선사업 실시설계

DRAWN BY

APPROVED BY  
Y.Y.S

CHECKED BY

DATE  
2023. 07.

DRAWING TITLE  
강의실  
A/V설비 평면도

SCALE  
A3 1:100

DRAWING NO.

ET - 301

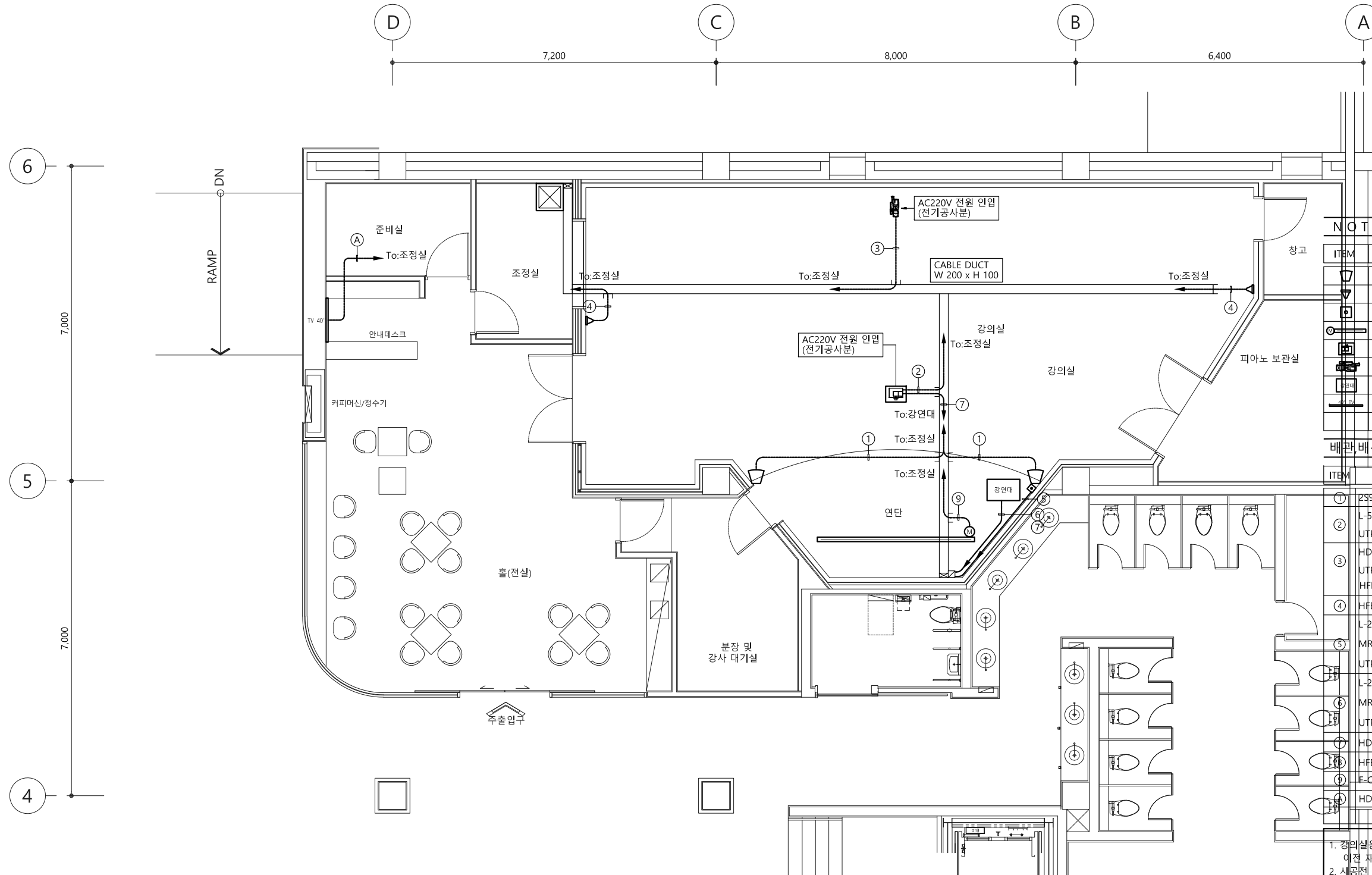

강의실 A/V설비 평면도

축척 : 1/100

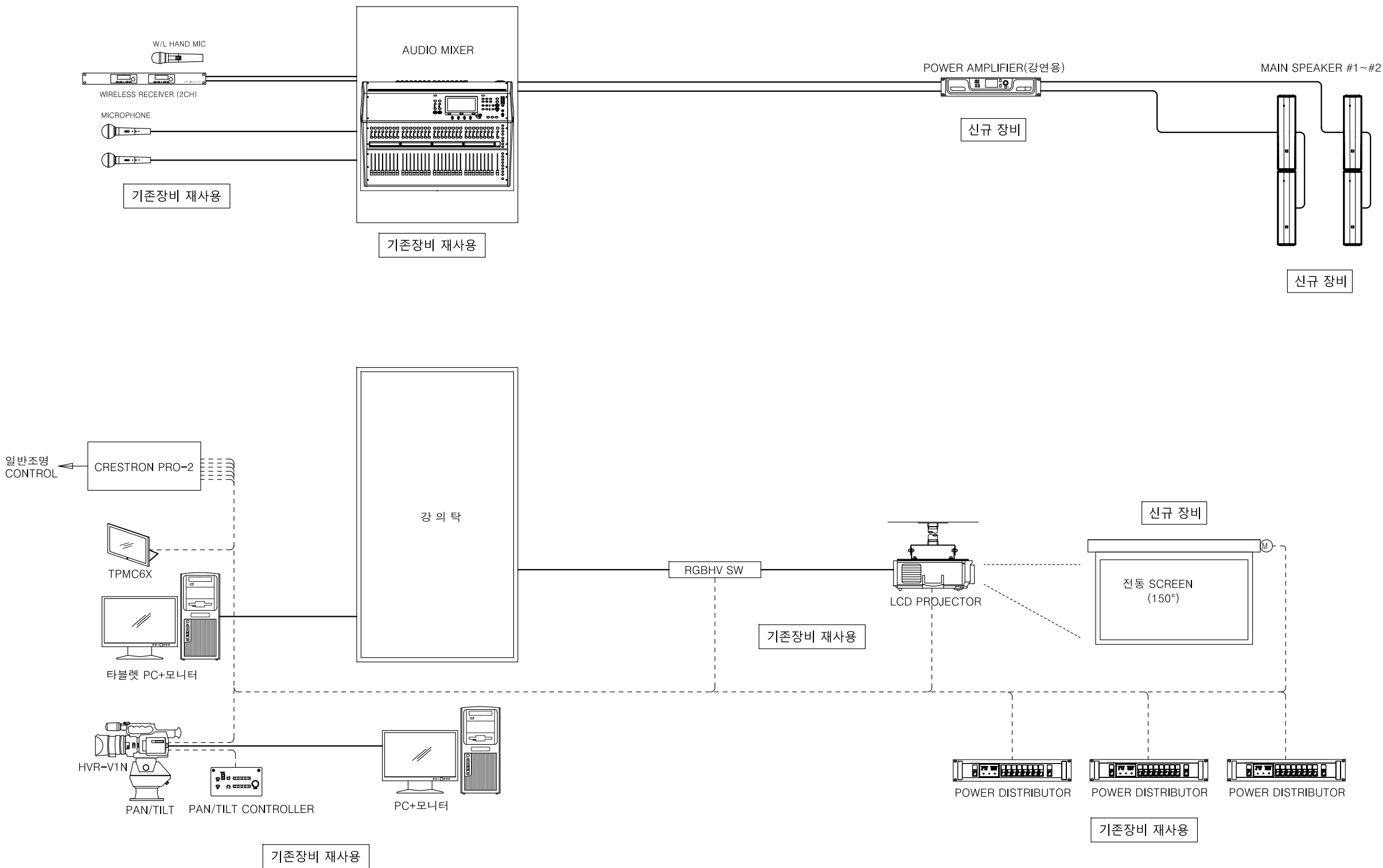

강의실 A/V 시스템 구성도  
축적 : 1/NONE

DESIGN CONSULTANT

NOTE

REVISION

NO DATE DESCRIPTION

PROJECT TITLE

세종문화회관 저층부  
 공간개선사업 실시설계

DRAWN BY

APPROVED BY

Y.Y.S

CHECKED BY

DATE

2023. 07.

DRAWING TITLE

강의실  
 기기 실장도

SCALE

A3 1:1/NONE

DRAWING NO.

ET - 303

NOTE

번호	내용	수량	번호	내용	수량
①	W/L RECEIVER	1	⑧	MONITOR	1
③	PROCESSOR	1			
④	통합컨트롤러	1			
⑤	강연용파워앰프	1			
⑥	POWER DISTRIBUTOR	2			
⑦	SPEAKER	1		RACK CABINET	2

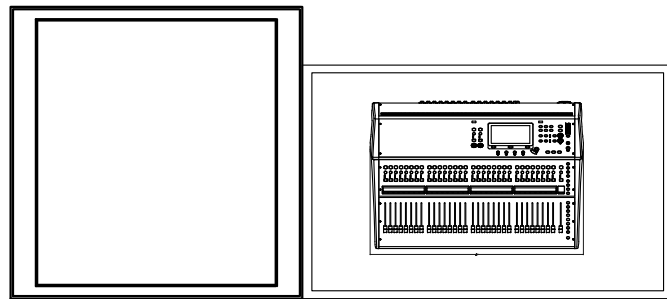

TOP VIEW

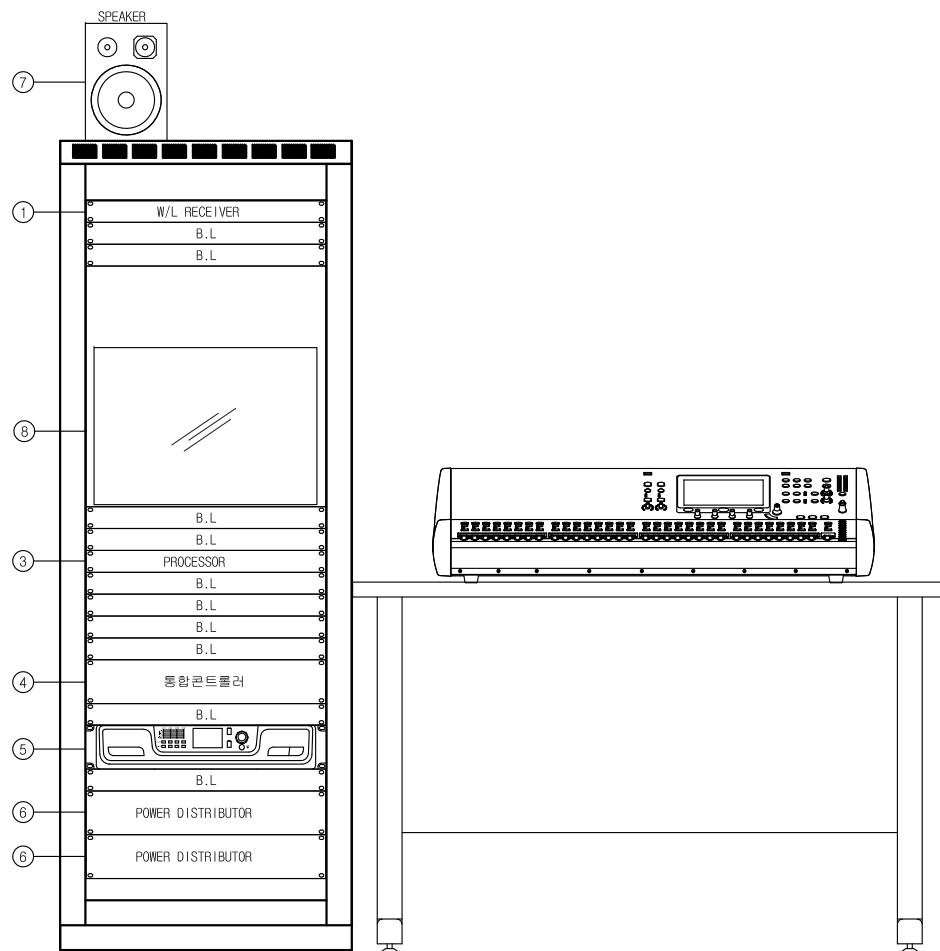

FRONT VIEW

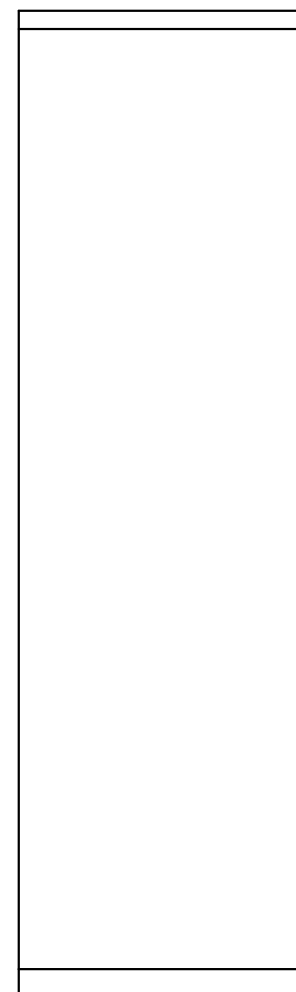

SIDE VIEW

DESIGN CONSULTANT

NOTE

REVISION

NO DATE DESCRIPTION

PROJECT TITLE

세종문화회관 저층부  
 공간개선사업 실시설계

DRAWN BY

APPROVED BY

Y.Y.S

CHECKED BY

DATE

2023. 07.

DRAWING TITLE

강의실  
 HEADEND 시스템 구성도

SCALE

A3 1:NONE

DRAWING NO.

ET - 303

범례

심벌	명칭 및 규격	비고
①	HDMI CABLE x 1 (22C)	

강의실 조정실

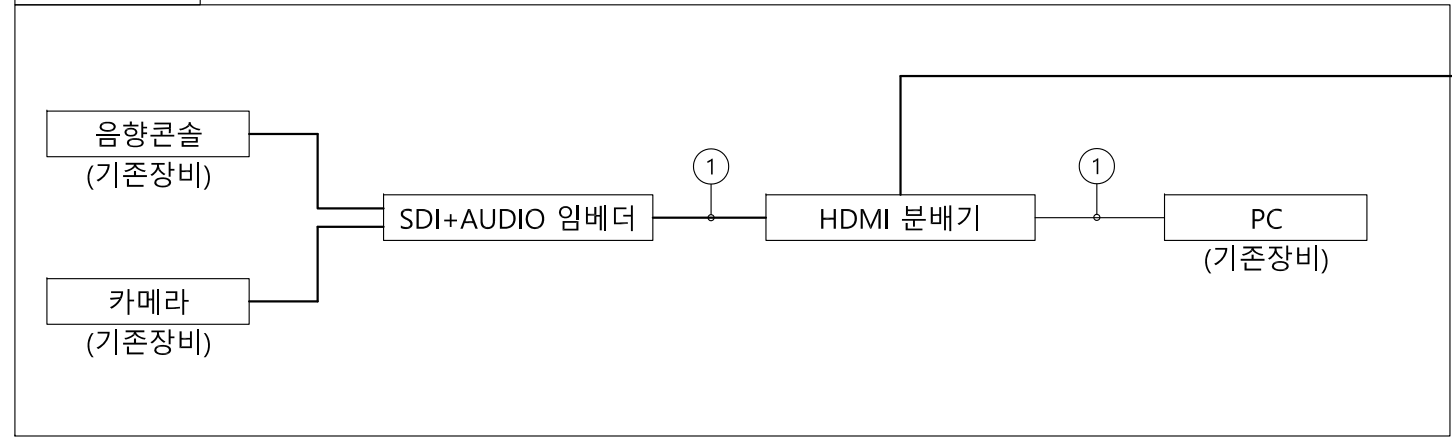

강의실 로비

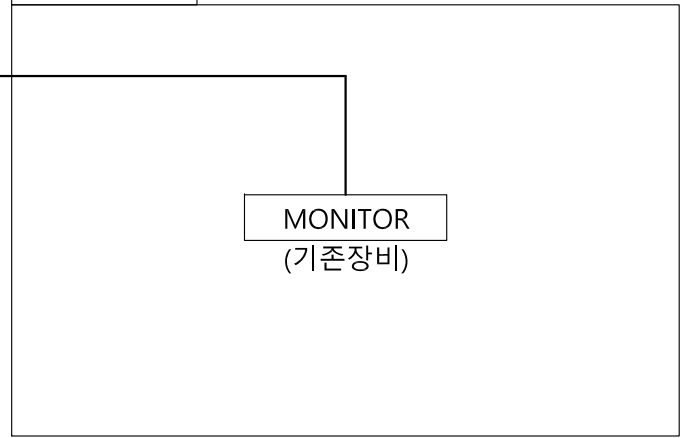

DESIGN CONSULTANT

NOTE

REVISION  
 NO DATE DESCRIPTION

PROJECT TITLE  
 세종문화회관 저층부  
 공간개선사업 실시설계

APPROVED BY  
 Y.Y.S

DATE  
 2023. 07.

DRAWING TITLE  
 명동칼국수 평면도  
 (철거)

SCALE  
 A3 1:100

DRAWING NO.  
 ET - 401

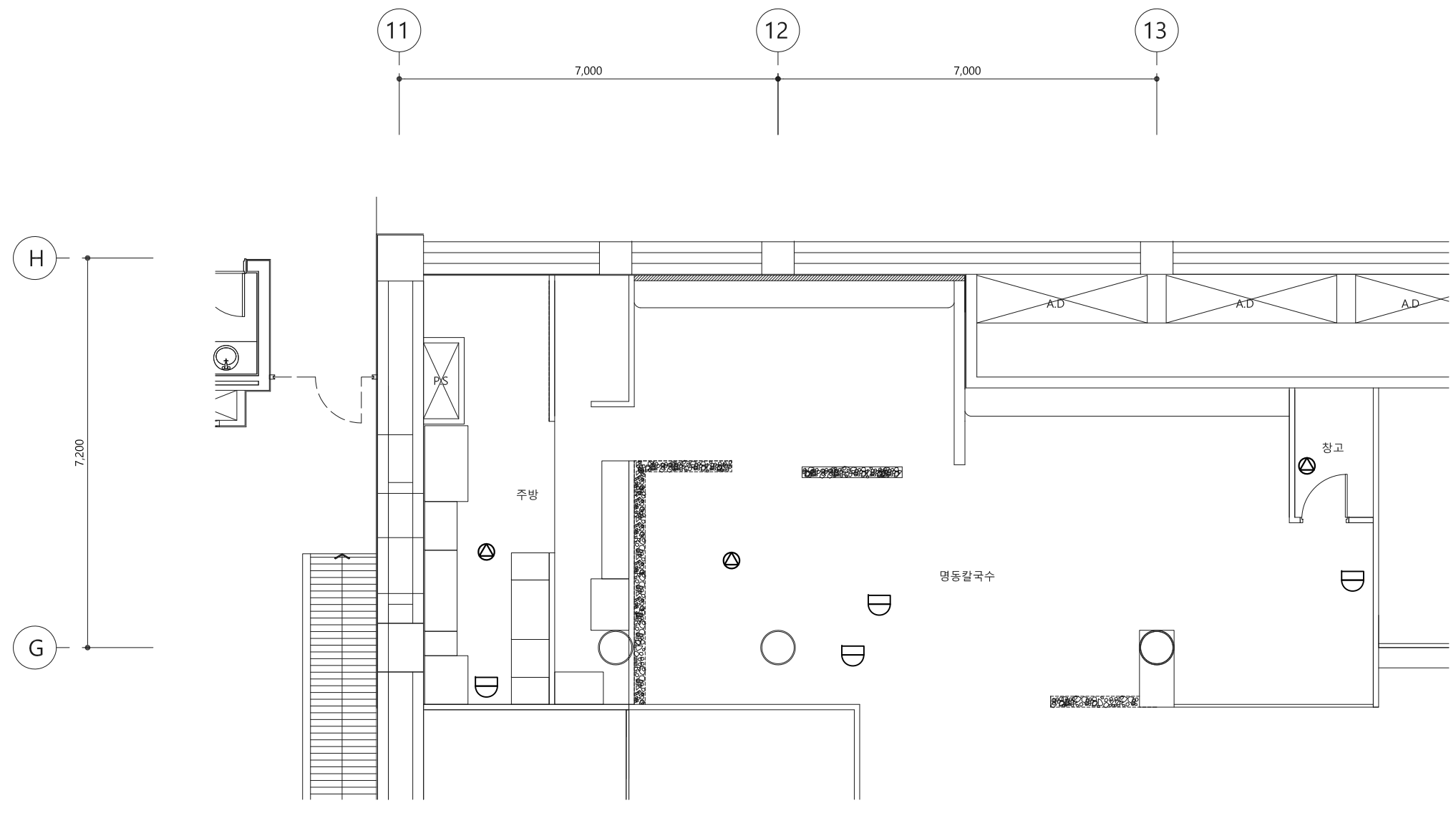

■ 철거목록표

형태	종류	수량
U	CCTV 카메라 (철거)	4
●	스피커 (철거)	3

명동칼국수 평면도(철거)  
 축척 : 1/100